champions implants

MIMI®-Flapless-Uygulaması 1 Numara
Kolay, Mükemmel & Eşsizdir

High-Quality
Made in Germany

ÜRÜN KATALOĞU 2/2015

Geçerli Tarih: 01.04.2015

BİZ SİZİN İÇİN BURADAYIZ

Pazartesi - Perşembe arası, 07:30 - 18:00 saatleri arasında

Cuma 07:30 - 15:00 saatleri arasında

- → Telefon 0539/ 338 83 31 ile
- → Faks 0212/ 232 00 58 ile
- → E-posta ile info@champions-implants.com
- → Dış hizmetler personelimiz ile – Bu konuda diğer bilgileri web sayfamızda bulabilirsiniz
- → Çevrimiçi mağaza

SİPARİŞİNİZİ GÖNDERİYORUZ

Siparişin Pazartesi-Cuma günleri saat 16'ya kadar ulaşması durumunda sevkiyat kural gereği aynı gün gerçekleştirilir.

Size teslimat ise bir sonraki iş günü gerçekleştirilir.

Aşağıdaki teslim tarihleri sunulmuştur:

- → Saat 12'den önce (standart sevkiyat)
- → Saat 10'dan önce (sadece yoğun nüfuslu bölgelerde)
- → Ekspres (fark ücret karşılığında)

Lütfen cumartesi günü ve Türk Adalarına teslimler için fark ücret ekleneceğini unutmayınız. Kesin sevkiyat masrafları ve teslim şartları ile ilgili.

BİZE İADENİZ Mİ VAR?

Bu şekilde sorunsuz gerçekleşir

- → İadeler ancak fatura tarihinden itibaren 14 gün içerisinde kabul edilir
- → Sadece orijinal ambalajlı ve etiketli ürünler iade alınır; steril ürünler prensip olarak iade edilemez
- → Lütfen bir fatura veya sevk irsaliyesi kopyası ekleyiniz
- → Ürünü, taşıma ve sevkiyat hasarlarına karşı emniyet altına alınız
- → Değeri üzerinde yazılı posta paketi için yeteri kadar posta pulu yapıştırınız (ücreti ödenmemiş iadeler kabul edilmeyecektir).

İŞ ŞARTNAMELERİMİZ

Lütfen www.champions-implants.com web sayfamızdaki genel iş şartnamelerimize uyunuz

Bizdeki müşteri numaranız:

REDUCE TO THE MAX,

ya da şair Antoine de Saint-Exupéry ,nin ifade ettiği gibi:

„Mükemmellik; eklenecek birşey olmadığında değil,
çıkarılacak birşey olmadığında elde edilir."

Size bugün gururla İmplant-Protetik 2015 sezonun ürün kataloğunu sunuyorum .

Ekibimle beraber tüm bu yıllar içerisinde Champions®-Sisteminin hala belli bir kaç birbirine göre mükemmel uyarlanmış alet ve aksesuarlarla sistemi sürdürebilmemizden dolayı çok mutluyuz. Tüm implantolojik endikasyonlar, mini invazif „MİMİ®- flapless" ten „klasik" implantasyonlara varıncaya kadar (periost flep oluşumu ve augmentasyon dahil) bu sayede mükemmel biçimde kapsanabilmektedir.

2006 yılında yeni bir implant sistemi fikrimi nihayet hayata geçirdiğimde - üstelik bu sistem her diş hekimi tarafından günlük muayenehane yaşantısına külfet getirmeden entegre edilebilir- felsefemin ve vizyonumun meslektaşlarım tarafından da anlaşılıp algılanmasını ümit etmiştim.

Şimdi - dokuz yıl sonra - neredeyse 3200 `den fazla muayenehane ve klinik, Champions® 'in en sevdikleri sistem olduğundan bahsederek, çeyrek milyon üzerinde implant kullanmış ve protetik diş tedavisinde uygulamışlardır. Hastaların bir çoğu mali açıdan Champions® olmadan kaliteli implant destekli bir diş tedavisini düşünemezlerdi - veya ameliyat komplikasyonlarından ve uzun tedavi sürelerinden çekindikleri için eksik dişleriyle veya sabitlenmeyen protezleriyle yaşamlarını sürdürmüş olacaklardı. O nedenle haklı olarak şunu söyleyebiliriz: MİMİ® ve Champions®, implantoloji pazarını son yıllarda kalıcı olarak olumlu yönde etkilemiştir, belki de devrim yaratmıştır. Anında yüklenme / acil bakım, Acil İmplantasyonlar, minimal-invazif implantasyon teknikleri de artık çoktan bilimsel olarak kanıtlanmıştır ve başka yazarlar tarafından branş yayımında açıklanmıştır. Başarı bize hak verdi ve veriyor! Biz, haklı olarak Almanya'da satılan tüm implantlarla şampiyonlar liginde mücadele ederek bir yer edindik!

Artık firma olarak uluslararası pazarda pozisyon alıyoruz ve dünyanın başka kıtalarında da Champions'ın tüm başarılarıyla ve inovasyonlarıyla kabul edildiğini görmek oldukça heyecan verici ve sevindiricidir. Biz de Almanya haricindeki meslektaşlarımızla bilgi alışverişinde bulunuyoruz.

Bu zamana kadar da bu kadar çok meslektaşla bu kadar iyi dost olmak ve tanışmak da bana göre „şahane" bir şey (beni şu ana kadar şahsen tanımamış olanlara: bu kelime benim en sevdiğim kelimelerden biridir). Bu „Family-Feeling" duygusu da firmada çok önemli etki yaratmakta! Tüm çalışanlarımız Champions® ve müşterileri için canla başla çalışıyor!

Ancak bu vesileyle özellikle de size bu kadar çok öneri, fikir ve aynı zamanda çevrimiçi forumdaki katkılarınızdan ve sadakatinizden dolayı yürekten teşekkür ederim (www.champions-forum.com: bilgi ve dayanışma için tam bir altın hazinesi)!

Belki Champions-Master Kursu'nda görüşürüz, bu kursta uygulamaya ağırlık vermekteyiz (birçok ameliyat, acil implantasyonlar ve implantoloji, protetik, lazer ve pazarlama alanlarında)?

Evet, yeni 2015 kataloğumuz hayırlı olsun

Sevgilerimle Armin Nedjat

İÇİNDEKİ

Priv.-Doz. Dr. Armin Nedjat 3

İMPLANT SİSTEMİ 6

Yüzey 6
Abutment Bağlantısı 6

CERRAHİ PLANLAMA 7

Röntgen Şablonları 7
Röntgen Bilyeleri 7

İMPLANTLAR 8

(R)Evolution® 8

CERRAHİ MALZEME SETLERİ 9

CERRAHİ PROTETİK ENSTRÜMANLAR 10

Champions® Driller 10
Delmeyı Durdurucu Kovanla 11
Adaptör, Yerleştirme Yardımcıları & Protetik Anaht 12
Kondenser 13
Shuttle Çıkarıcı 14
Alet seti 14
Çıkarma aleti 14
Tork Raşeti 15
Shuttle Pens 15

PREP BAŞLIKLARI 16

Kademeli Prep Başlığı 16

CHAMPİONS® DÖRT KÖŞELİ 17

Kademesïz Prep Başlığı, Oval 17
Prep Başlığı Topu 17

PROTETİK 18

Gingiva-Clix 18
Provi-Clix 18
Cerrahi Kapama Vidasi 18
Abutmentler 19
İca Abutment 20
İCA Başlıkları 20
İCA Seçenekler Kutusu 21
Champions® Loc® Locator™ 22
Laboratuvar Teknolojisi & Kalıplama 22
Multi Unit Abutment 23
Laboratuvar Teknolojisi & Kalıplama 23

Laboratuvar analoğu Topuz baş 24

Topuz Baş 24

LABORATUVAR TEKNOLOJİSİ & KALIPLAMA 25

(R)Evolution 25

REJENERASYON TEKNİĞİ 26

Kollajen 26
Membranlar 26
Hiyalüronik Asit 26
İmplant Kartı 26

Aksesuar 27

Tigran™ Peribrus 27
İmplantlink® 27
Panavia® 27
Sunum Kutusu 27
Teşhir Modeller 27

YÜZEY

Köln Üniversitesi'nden Dr. Dirk Duddeck, incelediği tüm implantların yüzeyleri içerisinde en iyisinin Champions® İmplantlarında olduğunu onaylamıştır. Belirgin kalite özellikleri, yüzey pürüzlülüğündeki denge ve yüzey yapısındaki homojenlik ve saflıktır. („Duddeck Araştırması")

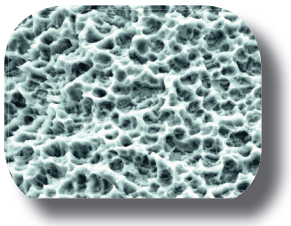

ABUTMENT BAĞLANTISI

Frankfurt Goethe Üniversitesi'nden Yük. Müh. Holger Zipprich, (R) Evolution® İmplantlarındaki mükemmel abutment bağlantısını onaylamıştır. Deney sırasında ve yük döngüsündeki 200 N'lik yük ile implant ve abutment arasında mikro aralık oluşumu tespit edilmemiştir. („Zipprich Araştırması")

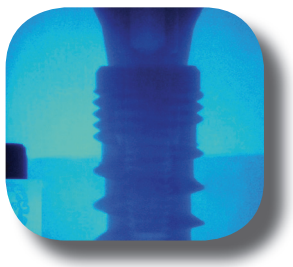

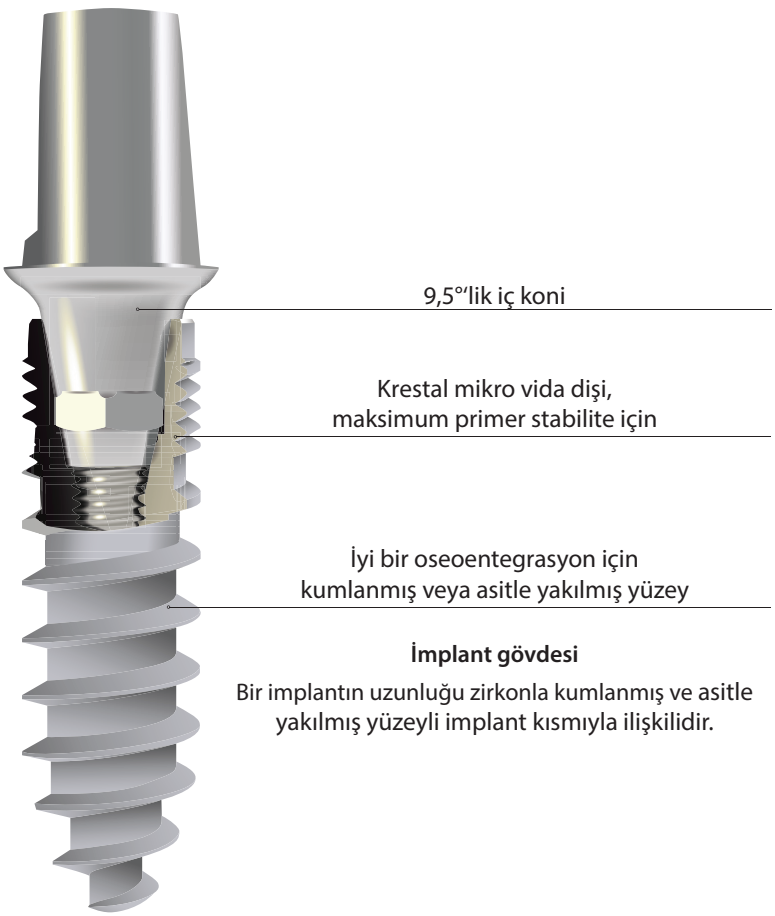

RÖNTGEN ŞABLONLARI

İmplant boyutunu belirlemek amacıyla röntgen çekimlerine yerleştirilmek üzere şeffaf folyolar	Ürün No.
Röntgen şablonu 1 : 1	5056
Röntgen şablonu 1 : 1,1	5057
Röntgen şablonu 1 : 1,25	5058

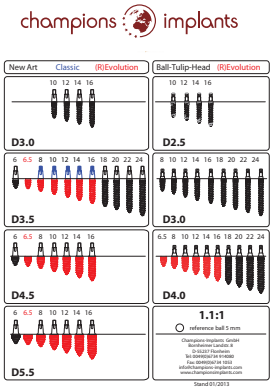

RÖNTGEN BILYELERI

	Ürün No.
Röntgen bilyeleri ø 5,0 mm	5055

(R)EVOLUTION®

Champions® (R)Evolution®, iki parçalı vidalı implanttır, kemik seviyesinde yerleştirilebilmektedir. 3,5/4,0/4,5/5,5 çaplarıyla ve 6,5/8/10/12/14/16 mm uzunluklarla implant seçeneklerimiz mevcuttur. Bu sayede geniş bir endikasyon yelpazesi sunulmaktadır. İmplant sadece daha önce uzun sürede iyileşmiş çene kemiğine (geç implantasyon) değil aynı zamanda daha ileri zamanda (diş çekildikten 6-8 hafta sonra) ve acil implantasyon (diş çekildikten hemen sonra) için uygun şartlarda da yerleştirilebilir. (R) Evolution® implantlar tüm üst ve alt çene kemik kalitelerine (D1-D4) augmentasyon dahil ve hariç olarak yerleştirilebilir.

Lütfen kullanım kılavuzundaki endikasyon kısıtlamalarına uyunuz.

Malzeme: titan derece 4

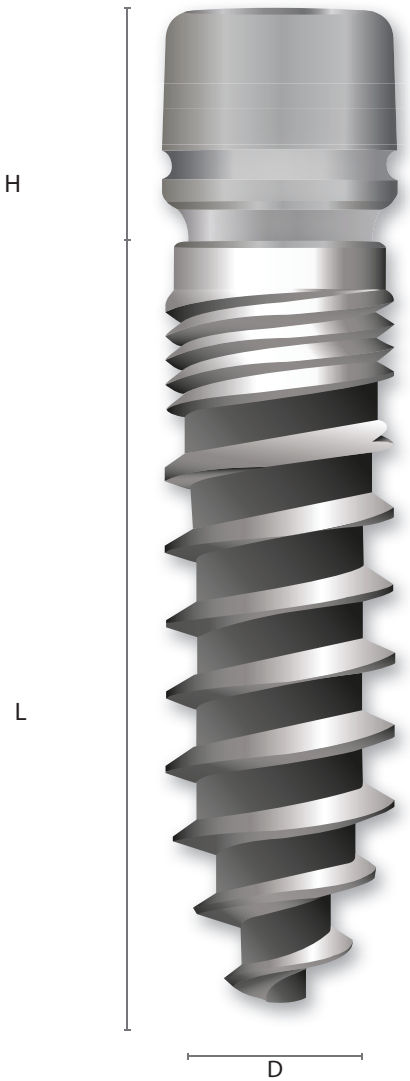

Çap	Uzunluk	Yükseklik	Ürün No.
3,5 mm	6,5 mm	3,5 mm	0800
	8 mm	3,5 mm	0815
	10 mm	3,5 mm	0830
	12 mm	3,5 mm	0845
	14 mm	3,5 mm	0860
	16 mm	3,5 mm	0875
4,0 mm	6,5 mm	3,5 mm	0802
	8 mm	3,5 mm	0817
	10 mm	3,5 mm	0832
	12 mm	3,5 mm	0847
	14 mm	3,5 mm	0862
	16 mm	3,5 mm	0877
4,5 mm	6,5 mm	3,5 mm	0805
	8 mm	3,5 mm	0820
	10 mm	3,5 mm	0835
	12 mm	3,5 mm	0850
	14 mm	3,5 mm	0865
	16 mm	3,5 mm	0880
5,5 mm	6,5 mm	3,5 mm	0810
	8 mm	3,5 mm	0825
	10 mm	3,5 mm	0840
	12 mm	3,5 mm	0855
	14 mm	3,5 mm	0870
	16 mm	3,5 mm	0885

Cerrahi malzemeler, Champions® implantlarının yerleştirilmesi için gerekli bileşenleri kapsamaktadır.

	Ürün No.
Cerrahi malzemeler donatılmamış	3190-1
Cerrahi malzemeler tam donatılmıştır	31913-1

Pos.	Ürün No.	Cerrahi malzemeler tam donatılmıştır
1	3090	Tork raşeti sisteme uyumlu
2	3180	KKK Sonde, kemik kavite konturolu için
3	30650	Kondenser, ø 2,4 mm, 30 mm uzun (gümüş)
4	30660	Kondenser, ø 3,0 mm, 32 mm uzun (sarı)
5	3000	Üç kenarlı frez konik, sarı (20 mm)
6	3005	Üç kenarlı frez konik, sarı (14 mm) kısa
7	3010	Üç kenarlı frez konik, siyah (20 mm)
8	3030	Üç kenarlı frez konik, beyaz
9	3031	Spiral delici, ø 2,8 mm , mavi
10	3032	Spiral delici, ø 3,25 mm, kahverengi
11	3033	Krestal delici, ø 3,7 mm, turunc 4,0 (R)Evolution® icin
12	3034	Spiral delici, ø 4,0 mm, yeşil
13	30345	Spiral delici, ø 4,5 mm, kırmızı
14	3065	Kondenser, ø 2,4 mm, 20 mm (gümüş)
15	3066	Kondenser, ø 3,0 mm, 22 mm (sarı)
16	3067	Kondenser, ø 3,8 mm, 22 mm uzun (pembe)
17	3068	Kondenser, ø 4,3 mm, 22 mm uzun (mavi)
18	3069	Kondenser, ø 5,3 mm, 22 mm uzun (yeşil)
19	3036	Üniversel frez uzatıcısı
20	3061	Raşet adaptörü
20	3063	Yerleştirme yardımcısı WS bağlantısı, altın renk
21	3086	Protetik anahtarı (tutma vidası)
22	30861	Protetik anahtarı (tutma vidası), kısa
23	3087	Shuttle çıkarıcısı
24	3062	Yerleştime yardımcısı Multi-Unit
25	3060	Yerleştirme yardımcısı,uzun (tek parca Champions®)
26	3040	Yerleştirme yardımcısı,normal (tek parca Champions®)
27	3039	Yerleştirme yardımcısı WS bağlantısı (tek parçalı Champions®)

CHAMPİONS® DRİLLER

		Çap	Uzunluk	Ürün No.
	Üç kenarlı delici, konik, sarı, kısa Lazer işaretleri (mm) 2/4/6/10/12/14	2,0 mm	14 mm	3005
	Üç kenarlı delici, konik, sarı, uzun Lazer işaretleri (mm) 2/4/6/10/12/14/16/18	2,3 mm	20 mm	3000
	Üç kenarlı delici, konik, siyah Lazer işaretleri (mm) 2/4/6/10/12/14/16/18	2,5 mm	20 mm	3010
	Üç kenarlı delici, konik, beyaz Lazer işaretleri (mm) 10/12/14	3,3 mm	20 mm	3030
	Üç kenarlı delici, konik, yeşil Lazer işaretleri (mm) 2/4/6/10/12/14/16/18/20/22/24	2,5 mm	26 mm	3020
	Üç kenarlı delici, konik, kırmızı Lazer işaretleri (mm) 2/4/6/10/12/14/16/18/20/22/24 En az 18 mm uzunluğundaki implantlar için	2,7 mm	26 mm	3025
	Spiral delici, mavi Lazer işaretleri (mm) 2/4/6/10/12/14/16/18/20	2,8 mm	22 mm	3031
	Spiral delici, kahve rengi Lazer işaretleri (mm) 2/4/6/10/12/14/16/18/20	3,25 mm	22 mm	3032
	Krestal delici, turuncu 4,0 (R)Evolution® için Lazer işaretleri (mm), 6/8	3,7 mm	10 mm	3033
	Spiral delici, yeşil Lazer işaretleri (mm) 2/4/6/10/12/14/16/18/20	4,0 mm	22 mm	3034
	Spiral delici, kırmızı Lazer işaretleri (mm) 2/4/6/10/12/14/16/18/20	4,5 mm	22 mm	30345
	Delici uzatıcısı, üniversel maksimum tork 50 Ncm	3,5 mm	10 mm	3036

DELMEYİ DURDURUCU KOVANLAR

Delmeyi durdurucu kovanlar frezlere takılıp implantasyon sırasında ek bir güvenlik ve konfor sağlamaktadır.
Tümü bir neşter yardımıyla 2 mm kısaltılabilir. Sürme yönüne lütfen dikkat ediniz!

REF 3091 / REF 3092 / REF30935
Kovanın ucundaki düzleştirilen alan, üç kenarlı delicinin yüzeyine paralel sürülmüş olmalıdır.

REF 3094 / REF 3095 / REF 3096 / REF 3097
Kovanın ucundaki dört oluk, spiral delicinin dayamasına kadar itilmelidir. Sadece dayamalı spiral delicilerde kullanılabilir!
Malzeme: Sterilize edilebilir plastik

		Çap	Uzunluk	Ürün No.
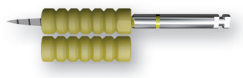	Frez stoper, sarı (delmeyi durdurucu kovan) – Frez-REF 3000 işaret (mm) 8/10/12/14/16/18	4,2 mm	14 mm	3091
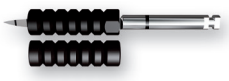	Frez stoper, siyah (delmeyi durdurucu kovan) – Frez-REF 3010 işaret (mm) 8/10/12/14/16/18	4,2 mm	14 mm	3092
	Frez stoper, beyaz (delmeyi durdurucu kovan) – Frez-REF 3030 işaret (mm) 8/10/12/14/16/18	5,1 mm	14 mm	3093
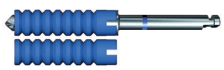	Frez stoper, mavi (delmeyi durdurucu kovan) – Frez-REF 3031 işaret (mm) 4/6/8/10/12/14/16/18	5,0 mm	20 mm	3094
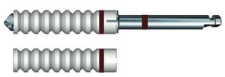	Frez stoper, kahverengi (delmeyi durdurucu kovan) işaret (mm) – Frez-REF 3032 4/6/8/10/12/14/16/18	5,5 mm	20 mm	3095
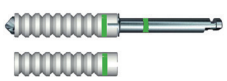	Frez stoper, yeşil (delmeyi durdurucu kovan) – Frez-REF 3034 işaret (mm) 4/6/8/10/12/14/16/18	6,2 mm	20 mm	3096
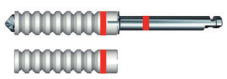	Frez stoper, kırmızı (delmeyi durdurucu kovan) – Frez-REF 30345 İşaret (mm) 4/6/8/10/12/14/16/18	6,7 mm	20 mm	3097

ADAPTÖR, YERLEŞTİRME YARDIMCILARI & PROTETİK ANAHTAR

	Çap	Uzunluk	Ürün No.
Yerleştirme yardımcısı angldruva bağlantısı, açılı parça ile maks. tork 50 Ncm	4,5 mm	7 mm	3039
Yerleştirme yardımcısı normal	4,5 mm	13 mm	3040
Yerleştirme yardımcısı uzun	4,5 mm	26 mm	3060

Malzeme: Paslanmaz çelik

(R)Evolution lale abutmentler ürün no. 3106/31060

Nihai yerleştirme esnasında, yerleştirme yardımcısının iki penceresinden birisinin (kırmızı daire) bukkal veya mesial yöne bakmasına dikkat ediniz.

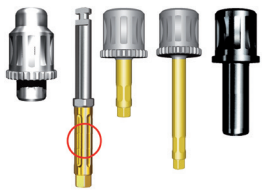

	Çap	Uzunluk	Ürün No.
Raşet adaptörü	4,7 mm	3,7 mm	3061
Yerleştirme yardımcısı angldruva bağlantısı maks. tork 50 Ncm	2,8 mm	7 mm	3063
Yerleştirme yardımcısı kısa	2,8 mm	10 mm	30631
Yerleştirme yardımcısı uzun	2,8 mm	20 mm	30632
Yerleştirme yardımcısı Multi-Unit	4,9 mm	13 mm	3062

Malzeme: Paslanmaz çelik

Nihai yerleştirme esnasında, yerleştirme yardımcısının iki oluktan birisinin (kırmızı daire) bukkal veya mesial yöne bakmasına dikkat ediniz.

	Çap	Uzunluk	Ürün No.
Protetİk anahtar uzun	1,9 mm	21 mm	3086
Protetİk anahtar kısa	1,9 mm	14 mm	30861

Malzeme: Paslanmaz çelik

KONDENSER

	Çap	Uzunluk	Renk kodu	Ürün No.
	2,4 mm	20 mm	gümüş	3065
	2,4 mm	30 mm	gümüş	30650
	3,0 mm	24 mm	sarı	3066
	3,0 mm	34 mm	sarı	30660
	3,8 mm	24 mm	mor	3067
	4,3 mm	24 mm	mavi	3068
	5,3 mm	24 mm	yeşil	3069

Kondenserler tek kullanımlık ürünler değildir ve temizlikten ve sterilizasyondan sonra yine farklı hastalarda da kullanılabilir.
Kondenserler primer olarak yumuşak kemikte (D3, D4) kemiği sıkıştırmak için kullanılır.
Kondenserler hangi implant çapının en uygun olduğunu tespit etmek için „Test“ amacıyla kullanılır.

D3-/D4 Kemiği Elde edilen primer stabilite 30/40 Ncm	 Sarı	 ø 2,4 mm	 ø 3,0 mm	 ø 3,8 mm	 ø 4,3 mm	 ø 5,3 mm	
		✘	✘	✘	✘	✓	ø 5,5 mm
		✘	✘	✘	✓		ø 4,5 mm
		✘	✘	✓			ø 4,0 mm
		✘	✓				ø 3,5 mm
		✓					ø 3,0 mm

✓ Erişilen primer stabilite 30 / 40 Ncm ✘ Erişilemeyen primer stabilite 30 / 40 Ncm

MIMI®-Flapless Yönteminde kondenserler gingiva kalınlığı > 4 mm olsa da kullanılımı anlamlı olur. Böylelikle „KKK“ kemik kavite kontrolüne göre ince bir kemik sondasıyla Champions® implantı güvenli şekilde hazırlanmış kemik kavitesine yerleştirilebilir.

Sinüsü dolaylı olarak yukarıya kaldırmada, sarı frez kullanımdan sonra, yanlızca ø 3,0 mm kondenser kullanabilir (ø 2,4 mm'lik kondenser kullanılmaz, çünkü bu sivridir ve muhtemelen membranı zedeleyebilir).

SHUTTLE ÇIKARICI

	Çap	Uzunluk	Ürün No.
Shuttle çıkarıcı	1,9 mm	20 mm	3087

Gingiva-Shuttle'ı çıkarmak için.
Lütfen çıkarıcıyı sadece manüel olarak yerleştiriniz.
Elle çevrilmek suretiyle Shuttle gevşetilemiyorsa raşeti kullanınız!

Malzeme: Paslanmaz çelik

ALET SETİ

	Ürün No.
(R)Evolution® alet seti: Drill frez mavi Drill frez kahverengi Yerleştirme yardımcısı Raşet adaptörü Protetİk anahtar Shuttle çıkarıcı	31914

Malzeme: Paslanmaz çelik

ÇIKARMA ALETİ

	Ürün No.
Çıkarma aleti Vida başı bozulduğu zaman tutma vidasını çıkarmak içindir.	3064

Malzeme: Paslanmaz çelik

TORK RAŞETİ

Tork raşeti Champions implantlarını yerleştirirken azami güvenlik sağlar.

Ürün No.

Tork raşeti
Ayar aralığı
15 - 100 Ncm

3090

Malzeme: Paslanmaz çelik

SHUTTLE PENS

Shuttle Pens, Gingiva-Shuttle'ı veya Gingiva-Clix'i çıkarmak için kullanılır. Elmasla parlatılmış pens ağzı optimum tutuş imkanı sağlar.

Ürün No.

9030

Malzeme: Paslanmaz çelik

KADEMELİ PREP BAŞLIĞI

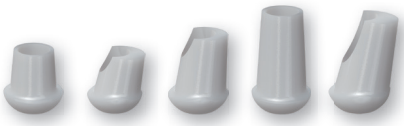

		Çap	Yükseklik	Ürün No.
Prep-Cap ZrO_2 -2/+2	(0°)	5,4 mm	5,0 mm	4000
Prep-Cap ZrO_2 -1/+2	(10°)	5,4 mm	5,9 mm	4010
Prep-Cap ZrO_2 +1/0	(5°)	5,4 mm	6,9 mm	4020
Prep-Cap ZrO_2 +2/+2	(0°)	5,4 mm	9,0 mm	4030
Prep-Cap ZrO_2 +2/+2	(12°)	5,4 mm	9,0 mm	4040

Malzeme: Zirkonyum oksit

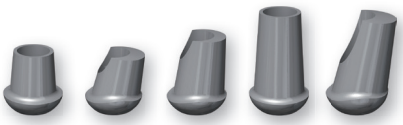

Prep-Cap Titan -2/+2	(0°)	5,4 mm	5,0 mm	4050
Prep-Cap Titan -1/+2	(10°)	5,4 mm	5,9 mm	4060
Prep-Cap Titan +1/0	(5°)	5,4 mm	6,9 mm	4070
Prep-Cap Titan +2/+2	(0°)	5,4 mm	9,0 mm	4080
Prep-Cap Titan +2/+2	(12°)	5,4 mm	9,0 mm	4090

Malzeme: Titan Grad 5

Prep başlığı sadece Abutment 3107 ile kullanabilir

KADEMESİZ PREP BAŞLIĞI, OVAL

	Çap	Yükseklik	Ürün No.
Ön diş bölgesi için			
Prep-Cap ZrO_2 +2/+2 (0°) F	4,2 / 4,4 mm	8,0 mm	4036
Prep-Cap ZrO_2 +5/+2 (0°) F	4,2 / 4,4 mm	11,0 mm	4037
Yan diş bölgesi için			
Prep-Cap ZrO_2 +3/+2 (0°) S	5,0 / 6,0 mm	9,0 mm	4038
Prep-Cap ZrO_2 +5/+2 (0°) S	5,0 / 6,0 mm	11,0 mm	4039
Ön diş bölgesi ve yan diş bölgesi içindir			
Prep-Cap ZrO_2 +1/0 (5°)	5,4 mm	6,9 mm	4020os
Prep-Cap ZrO_2 +2/+2 (12°)	5,4 mm	9,0 mm	4040os

Malzeme: Zirkonyum oksit

Prep başlığı sadece Abutment 3107 ile kullanabilir

PREP BAŞLIĞI TOPUZ

	Çap	Yükseklik	Ürün No.
Prep başlığı topuz (0°) Kuronları semente ile turmak için	4,5 mm	5,5 mm	4098

Malzeme: Zirkonyum oksit

GİNGİVA-CLİX

Gingiva-Clix'ler, emerjans profilinin genişletilmesi için kullanılmaktadır. Bunun için Gingiva-Clix basit olarak Gingiva-Shuttle üzerine „tık diye" oturtulur.

Önemli: Ameliyat sonrasındaki 2 - 8 hafta içerisinde implant üzerinde lateral kesme kuvvetlerinden ve mikro hareketlerinden kaçınmak gerektiği için, Gingiva-Shuttle (Gingiva-Clix dahil) mukozadan çok fazla taşmamalıdır.

* Yükseklik bilgisi implant platformundan itibaren.

Üstten geçme Clix ile Shuttle/Oturtucu

	Çap	*Yükseklik	Ürün No.
Gingiva-Clix +1/+1	5,5 mm	4,6 mm	31001
Gingiva-Clix +1/+3	5,5 mm	5,6 mm	31003
Gingiva-Clix +1/+5	5,5 mm	7,6 mm	31005
Gingiva-Clix +2/+1	7,5 mm	4,6 mm	31011
Gingiva-Clix +2/+3	7,5 mm	5,6 mm	31013
Gingiva-Clix +2/+5	7,5 mm	7,6 mm	31015

Malzeme: WIN!® PEEK

PROVİ-CLİX

	Çap	*Yükseklik	Ürün No.
Provi-Clix Gingiva-Shuttle üzerine takilip geçici dişleri çabuk bir şekilde birleştirmek için imkan sağlar.	5,5 mm	11,2 mm	3100P

Malzeme: WIN!® PEEK

CERRAHİ KAPAMA VİDASI

Kapama vidası, gingiva yüksekliği < 2 mm iken veya implant „gizli" entegre edilecekse kullanılır („implantasyonun klasik metodu").

Dezavantajı: „Gingiva şekillenmesi" olmayacaktır, çünkü Gingiva-Shuttle ile Gingiv-Clix en erken 8 hafta sonra tekrar lokal anestezi altında tekrar yerleştirilmek zorundadır.

Genelde implantın etrafi acilmasi gerekiyor.

Avantaj: implant üzerine yüklenilmeden kemikle kaynama olur, lateral kuvvetlerin implanta baskı yapması imkansızdır!

* Yükseklik bilgisi implant platformundan itibaren.

	Çap	*Yükseklik	Ürün No.
Cerrahi kapama vidası maks. tork 20 Ncm	3,25 mm	0,4 mm	30851

Malzeme: Titan Derece 5

ABUTMENTLER

Abutmentler birkaç seçenek olarak sunulmaktadır:

Düz 0° Konstrüksiyonlar 1 mm, 3 mm ve 5 mm gingiva yükseklikleri için.

Açılı 15°/ 22,5°/ 30° Konstrüksiyonlar 1 mm, 3 mm ve 5 mm gingiva yükseklikleri için.

Maks. tork 30 Ncm'dir.

Malzeme: Titan Derece 5

		Çap	Yükseklik	Ürün No.
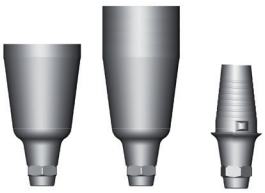	Abutment prepare edilebilir	6,0 mm	8,0 mm	3103
	Abutment prepare edilebilir	6,0 mm	13,0 mm	31030
	Abutment Yapıştırma Bazı GH1 mm	4,0 mm	5,5 mm	3104
	Abutment 0° GH1	4,3 mm	6,1 mm	3105
	Abutment 0° GH3	4,3 mm	7,2 mm	31050
	Abutment 0° GH5	4,3 mm	9,2 mm	310505
	Abutment Prep Başlık GY1 mm	3,3 mm	5,2 mm	3107
	Abutment Topuz Baş GY1 mm	2,9 mm	6,8 mm	3106
	Abutment Topuz Baş GY3 mm	2,9 mm	8,8 mm	31060
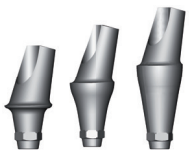	Abutment 15° GH1	4,3 mm	6,3 mm	31051F
	Abutment 15° GH3	4,3 mm	8,3 mm	31051F3
	Abutment 15° GH5	4,3 mm	10,3 mm	31051F5
	Abutment 22,5° GH1	4,3 mm	6,4 mm	31052F
	Abutment 22,5° GH3	4,3 mm	8,4 mm	31052F3
	Abutment 22,5° GH5	4,3 mm	10,4 mm	31052F5
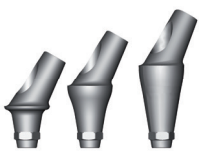	Abutment 30° GH1	4,3 mm	6,7 mm	31053F
	Abutment 30° GH3	4,3 mm	8,7 mm	31053F3
	Abutment 30° GH5	4,3 mm	10,4 mm	31053F5

İCA ABUTMENT

İCA İndividual Connection Abutment

İCA Abutmenti ve buna uygun Zirkon abutment (İCA Başlıkları), her laboratuvara, hesaplı ve kısa zamanda kişiye özel bir hibrit Abutment hazırlama imkanı sağlamaktadır. Titan yapıştırma bazı, boyuna olukludur, bu sayede İCA başlığı, diş konumuna bağlı olarak model üzerinde hızalanabilir. Gingiva seyri işaretlendikten sonra su türbini ile abutmentteki düzeltmeler yapılır ve hibrit abutment yapıştırılır.

İCA başlıkları birkaç seçenek olarak sunulmaktadır:

Düz 0° Konstrüksiyonlar 1 mm/3 mm/5 mm gingiva yükseklikleri için

Açılı 15°/ 22° Konstrüksiyonlar 3 mm/5 mm gingiva yükseklikleri için

Maks. tork 30 Ncm'dir.

* Yükseklik bilgisi implant platformundan itibaren.

		Çap	Yükseklik	Ürün No.
	İCA Abutment GY1	4,6 mm	*7,8 mm	3102
	İCA Abutment GY3	4,6 mm	*10,8 mm	31020
	Malzeme: Titan derece 5			
	Yapıştırma yardımcısı	2,1 mm	20 mm	7000
	Malzeme: Plastik			

İCA BAŞLIKLARI

Ön diş bölgesi	Malzeme: Zirkonyum oksit	Çap	Yükseklik	Ürün No.
	İCA Cap ZrO_2 0°-GH1-F	5/6 mm	9 mm	7001F
	İCA Cap ZrO_2 0°-GH1-FL	6/7 mm	9 mm	7001FL
	İCA Cap ZrO_2 0°-GH3-F	5/6 mm	11 mm	7003F
	İCA Cap ZrO_2 0°-GH3-FL	6/7 mm	11 mm	7003FL
	İCA Cap ZrO_2 0°-GH5-F	5/6 mm	13 mm	7005F
	İCA Cap ZrO_2 0°-GH5-FL	6/7 mm	13 mm	7005FL
	İCA Cap ZrO_2 15°-GH3-F	5/6 mm	11 mm	7153F
	İCA Cap ZrO_2 15°-GH3-FL	6/7 mm	11 mm	7153FL
	İCA Cap ZrO_2 15°-GH5-F	5/6 mm	11 mm	7155F
	İCA Cap ZrO_2 15°-GH5-FL	6/7 mm	11 mm	7155FL
	İCA Cap ZrO_2 22°-GH3-F	5/6 mm	11 mm	7223F
	İCA Cap ZrO_2 22°-GH3-FL	6/7 mm	11 mm	7223FL
	İCA Cap ZrO_2 22°-GH5-F	5/6 mm	11 mm	7225F
	İCA Cap ZrO_2 22°-GH5-FL	6/7 mm	11 mm	7225FL

Yan diş bölgesi	Malzeme: Zirkonyum oksit	Çap	Yükseklik	Ürün No.
	İCA Cap ZrO_2 0°-GH1-S	6/7 mm	9 mm	7001S
	İCA Cap ZrO_2 0°-GH3-S	6/7 mm	11 mm	7003S
	İCA Cap ZrO_2 0°-GH5-S	6/7 mm	11 mm	7005S
	İCA Cap ZrO_2 15°-GH3-S	6/7 mm	11 mm	7153S
	İCA Cap ZrO_2 15°-GH3-SL	7/8 mm	11 mm	7153SL
	İCA Cap ZrO_2 15°-GH5-S	6/7 mm	11 mm	7155S
	İCA Cap ZrO_2 15°-GH5-SL	7/8 mm	11 mm	7155SL
	İCA Cap ZrO_2 22°-GH3-S	6/7 mm	11 mm	7223S
	İCA Cap ZrO_2 22°-GH3-SL	7/8 mm	11 mm	7223SL
	İCA Cap ZrO_2 22°-GH5-S	6/7 mm	11 mm	7225S
	İCA Cap ZrO_2 22°-GH5-SL	7/8 mm	11 mm	7225SL

İCA SEÇENEKLER KUTUSU

Seçenekler kutusunda ön ve yan diş bölgesi için örnek İCA başlıkları bulunmaktadır.
Bu örnekler sayesinde teknisyen kendi modeline uygun İCA başlığını seçebilir.

		Ürün No.
	İCA seçenekler kutusu İçerisinde 26 örnek İCA başlığı mevcut Malzeme: Plastik	7001

CHAMPIONS® LOC® LOCATOR™

Champions konumlayıcılar, hareketli protezin sabitlenmesi için kullanılmaktadır. Uzaklaştırmanın dengelenmesi: Ayrı ayrı implantlar için 20°'ye kadar, birden fazla implant arasında 40°'ye kadar.

	Çap	Yükseklik	Ürün No.
(R)Evolution LOC kısa GH3 mm	3,9 mm	*4,3 mm	3143
(R)Evolution LOC uzun GH5 mm	3,9 mm	*6,3 mm	3144
(R)Evolution LOC Multi-Unit	5,2 mm	5 mm	3113

maks. tork 30 Ncm

* Yükseklik bilgisi implant platformundan itibaren.

LABORATUVAR TEKNOLOJİSİ & KALIPLAMA

Retansiyon iskeleti seti — Ürün No. 3134
Kapsamı:
Metal iskelet ø 5,5/Yükseklik 2,4 mm
Patris kırmızı, turuncu, yeşil, siyah, doldurma halkası

Patris kırmızı retansiyon yakl. 700 g (4'lü paket) — 3136

Patris turuncu retansiyon yakl. 900 g (4'lü paket) — 3137

Patris yeşil retansiyon yakl. 1800 g
(sadece retansiyon iskelet setinde mevcut)

Labor analoğu LOC — 3139

Retansiyon iskeleti takımı — 3135
Patrisleri değiştirmek için alet

MULTİ UNİT ABUTMENT

Multi-Unit Abutment sistemi, vidalı, çok parçalı protezler ve total rekonstrüksiyonlar için estetiğin optimize edilmesi ve maksimum çok yönlülük için geliştirilmiştir. Abutmentlerin düşük dikey yüksekliği vardır ve 0° / 17° / 30° ve 1 mm / 3 mm / 5 mm'lik gingiva yüksekliği olan seçenekler olarak sunulmaktadır. Total rekonstrüksiyonda implantların alt çenedeki sayısı en az dört, üst çenede en az altıdır. Maks. tork 30 Ncm'dir.

Malzeme: Titan derece 5

*İmplant platformundan itibaren yükseklik bilgisi.

		Çap	Yükseklik*	Ürün No.
	Abutment Multi-Unit 0° GH1	5,2 mm	3,9 mm	3108
	Abutment Multi-Unit 0° GH3	5,2 mm	5,9 mm	31083
	Abutment Multi-Unit 0° GH5	5,2 mm	7,9 mm	31085
	Abutment Multi-Unit 17° GH1	5,2 mm	4,0 mm	3109
	Abutment Multi-Unit 17° GH3	5,2 mm	6,0 mm	31093
	Abutment Multi-Unit 17° GH5	5,2 mm	8,0 mm	31095
	Abutment Multi-Unit 30° GH1	5,2 mm	3,4 mm	3110
	Abutment Multi-Unit 30° GH3	5,2 mm	5,4 mm	31103
	Abutment Multi-Unit 30° GH5	5,2 mm	7,4 mm	31105

LABORATUVAR TEKNOLOJİSİ & KALIPLAMA

		Çap	Yükseklik*	Ürün No.
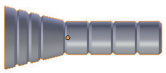	Multi-Unit başlık titan Multi-Unit başlık titan vida dahil	5,2 mm	12,9 mm	3111 31110
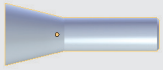	Multi-Unit başlık Delrin® Multi-Unit başlık Delrin® vida dahil	5,2 mm	12,9 mm	3112 31120
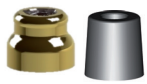	Multi-Unit LOC Koruma kep Multi-Unit titan	5,2 mm 5,2 mm	5,0 mm 5,0 mm	3113 31106
	Tutma vidası Multi-Unit başlık kepi için / LOC / koruma kep			3085M
	Multi-Unit laboratuvar analoğu			3114
	Multi-Unit pozisyonlama yardımcısı			31140
	Yerleştirme yardımcısı Multi-Unit	4,9 mm	13,0 mm	3062
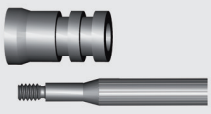	Ölçü alma postu Multi-Unit	5,2 mm	8,0 mm	31222
	Ölçü alma postu Set Multi-Unit (Ölçü alma postu artı vidasi)			31223
	Tutma vidası ölçü alma postu Multi-Unit, **maks. tork 5 Ncm**			31852
	Yapıştırma yardımcısı Malzeme: Plastik	2,1 mm	20 mm	7000

LABORATUVAR ANALOĞU TOPUZ BAŞ

		Çap	Yükseklik	Ürün No.
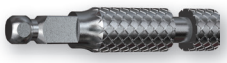	Laboratuvar analoğu topuz baş Malzeme: Paslanmaz çelik			3140
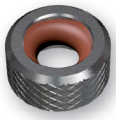	Metal matris MMT kızıl kahve Malzeme: Paslanmaz çelik	5,1 mm	2,6 mm	3130
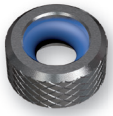	Metal matris MMT mavi Malzeme: Paslanmaz çelik	5,1 mm	2,6 mm	31301
	O halkaları MMT için (4'lü paket) Siyah, güçlü retansiyon Malzeme: Silikon			3150
	O halkaları MMT için (4'lü paket) Kızıl kahve, normal retansiyon Malzeme: Silikon			3160
	O halkaları MMT için (4'lü paket) Mavi, zayıf retansiyon Malzeme: Silikon			3170
	Preci-Clix İskelet (6'lı paket) Preci-Clix Matris için iskelet Malzeme: Titan	4,0 mm	2,7 mm	3146
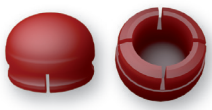	Preci-Clix matrisler (6'lı paket) Kırmızı-güçlü retansiyon Malzeme: POM	3,4 mm	2,6 mm	3149
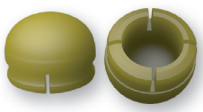	Preci-Clix matrisler (6'lı paket) Sarı-normal retansiyon Malzeme: POM	3,4 mm	2,6 mm	3147
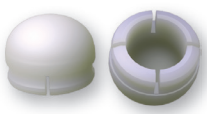	Preci-Clix matrisler (6'lı paket) Beyaz-zayıf retansiyon Malzeme: POM	3,4 mm	2,6 mm	3148
	Preci-Clix matrisler set (2 x kırmızı, 2 x sarı, 2 x beyaz) Malzeme: POM	3,4 mm	2,6 mm	31490
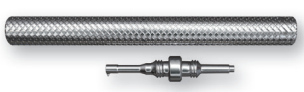	Preci-Clix Aleti Yerleştirmek için küre Çıkarmak için kanca Malzeme: Paslanmaz çelik			3135

		Çap	Yükseklik	Ürün No.
	Gingiva-Shuttle (R)Evolution Malzeme: Titan derece 5	3,6 mm	3,5 mm*	3100
	Laboratuvar analoğu (R)Evolution Tutma vidası dahil Malzeme: Titan derece 5			3121
	Laboratuvar analoğu seti (R)Evolution kapsamı: Gingiva-Shuttle, laboratuvar analoğu & tutma vidası Malzeme: Titan derece 5			31218
	Ölçü başlığı (R)Evolution Tek kullanımlık ürün Malzeme: PEEK	4,4 mm	8,2 mm**	3122
	Ölçü başlığı (R)Evolution Malzeme: Titan derece 5	3,0 mm	7,0 mm**	31220
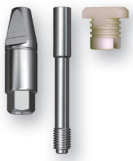	Ölçü başlığı seti (R)Evolution Kapsamı: Ölçü başlığı, Tutma vidası & ölçü başlığı Maks. tork 5 Ncm Malzeme: Titan derece 5/ PEEK			31221
	Ölçü başlığı (R)Evolution Malzeme: PEEK	5,5 mm	4,7 mm	3116
	Tutma vidası (R)Evolution Tutma vidası ölçü başlığı Malzeme: Titan derece 5			3085 30850

* İmplant platformundan itibaren yükseklik bilgisi

** Gingiva-Shuttle'dan itibaren yükseklik bilgisi

KOLLAJEN

CollaWIN!® domuzun alt derisinden elde edilen steril kollajen yara örtüsüdür

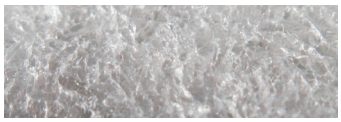

	Ürün No.
CollaWin!® kollajen keçe 22x27 mm	9010
CollaWin!® kollajen keçe 45x55 mm	9011

Matri™ BONE kemik karşılığı matristir, hemostatik, rezorbe edici ve osteokondüktif özellikleri bulunmaktadır

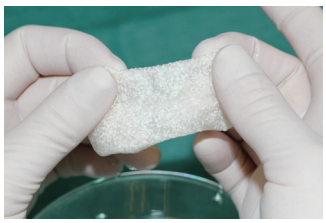

	Ürün No.
Matri™ BONE kollajen sd 12x12x12 mm	9023
Matri™ BONE kollajen sd 24x12x12 mm	9024
Matri™ BONE kollajen sd 30x30x6 mm	9025
Matri™ BONE kollajen sd 35x60x6 mm	9026

MEMBRANLAR

Cova™MAX rezorbe edici membrandır, dokunun (GTR) ve kemik rejenerasyonunun (GBR) kontrollü biçimde iyileşmesi için kullanılmaktadır.

	Ürün No.
Cova™ MAX membran 15x25 mm	9027
Cova™ MAX membran 20x30 mm	9028
Cova™ MAX Membran 30x40 mm	9029

HİYALÜRONİK ASİT

Jel biyolojik açıdan steril şeffaf hiyalüronik asittir, hayvansal kaynaklı değildir

	Ürün No.
Karpül iğnesi için Hiyalüronik asit Jel 1,2 ml	9110N
Hiyalüronik asit jel 1,2 ml silindir ampülü karpül iğnesi için 2 x kesik kanül + 2 x sivri kanül	

İMPLANT KARTI

	Ürün No.
İmplant kartı (10'lu paket)	ZIPTR10

TİGRAN™ PERİBRUSH™

Peri implant kemik defektlerinde dental implantların etkin biçimde temizlenmesi için döner titan fırça	Ürün No.
PeriBrush™Implant titan fırça	9031

İMPLANTLİNK®

Akrilik bazlı supra konstrüksiyon için implant simanı.	Ürün No.
İmplantlink® semi Classic 5ml Yapışma gücü 75 N - Basınç direnci: 85 MPa	9000
İmplantlink® semi Forte 5ml Güçlendirilmiş yapışma özelliği ve basınç direnci ile Yapışma gücü 110 N - Basınç direnci: 100 MPa	9001

PANAVIA®

PANAVIA™ SA CEMENT Automix, diş yapısına asitleme (aşındırma) veya diğer önişlemler gerektirmeden kolay bağlanma için dual-curing (ışıkla/veya kendi kendine sertleşen) özelliği ile self-adhesive resin simandır.	Ürün No.
PANAVIA™ SA CEMENT Plus Universal (A2)	9002

SUNUM KUTUSU

	Ürün No.
Kuron sunum kutusu	5050

TEŞHİR MODELLERİ

	Ürün No.
Teşhir model (R)Evolution® 5 : 1	5035

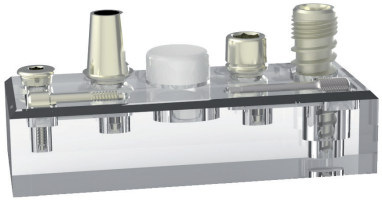

champions implants

Champion forumunda Champions uygulayıcıları, diş teknisyenleri ve diş hekimleri arasında Champions® ve MIMI® hakkında mesleki bazda başarılar paylaşılmaktadır (başarısızlıklar da!).

Ziyarete değer - şu ana kadar 13.000 yoruma göre - mutlaka değer.

www.champions-forum.com

Almanya
fon +49 (0) 67 34 – 91 40 80
fax +49 (0) 67 34 – 10 53
mobil: +49 (0) 176 – 93 45 30 39

Türkiye
mobil: 0 539 – 3 38 83 31

Aytekin.Kara@champions-implants.com

ŞAMPİYON İMPLANT

Ambarlı Mah Cumhuriyet
Cad Plaj Yolu Sok No: 52/8
34315 Avcılar / İSTANBUL

fon 0 539 3 38 83 31
fax 0 212 3232 00 58

info@champions-implants.com
www.tr.championsimplants.com

Champions-Implants GmbH

Bornheimer Landstr. 8 | D-55237 Flonheim
fon +49 (0)6734 914 080 | fax +49 (0)6734 105 3
info@champions-implants.com | www.champions-implants.com

ZPKTR

25.03.15
Produktkatalog türkisch 2 2015
Version 2015-03